 UNIVERSITAS SEBELAS MARET SURAKARTA	DOKUMEN Prosedur Operasional Tetap	KODE :
		JUDUL : REGISTRASI MAHASISWA BARU
AREA : FAKULTAS		NO. REVISI :

Prosedur

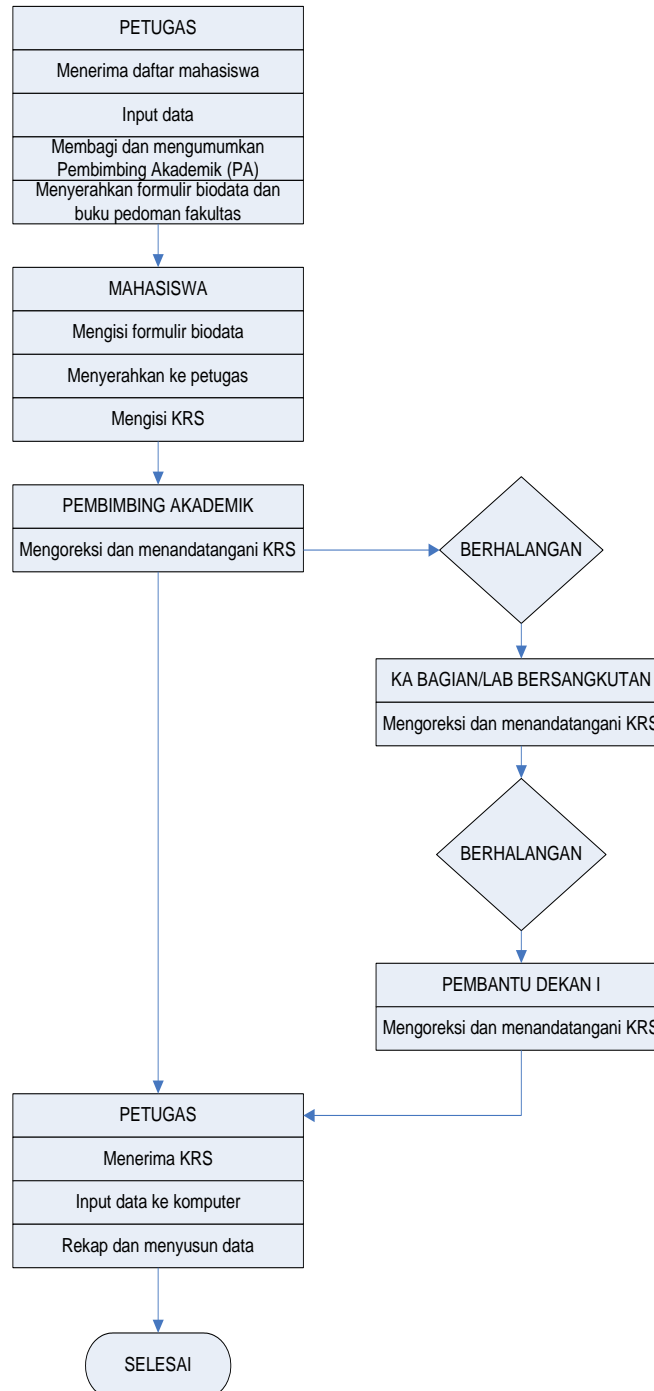

Diskripsi

PENANGGUNG JAWAB	PROSES	SASARAN		
		Kapan	Durasi	Kinerja
Petugas registrasi	<ol style="list-style-type: none"> 1. Menerima daftar nama dan NIM mahasiswa baru dari Universitas berupa soft copy dan hard copy 2. Menginput data mahasiswa baru (dari poin 1) ke komputer 			
Mahasiswa	<ol style="list-style-type: none"> 3. Menunjukkan bukti pembayaran SPP dan kartu tes SPMB ke petugas untuk registrasi 			
Petugas registrasi	<ol style="list-style-type: none"> 4. Mencocokkan bukti lunas SPP dengan data yang ada di bagian pendidikan 5. Menyerahkan formulir No FORM MB 04 dan Buku Pedoman Fakultas ke mahasiswa baru 6. Membagi Pembimbing Akademik (PA) kepada mahasiswa baru 	Bulan Agustus	2 hari	
Mahasiswa	<ol style="list-style-type: none"> 7. Mengisi FORM MB 04 (yang dilengkapi dengan data dari internet) dan ditempel foto 3x4 cm 8. Menyerahkan ke petugas : <ul style="list-style-type: none"> • fotocopi bukti pembayaran SPP • fotocopi ijazah SLTA • isian formulir biodata mahasiswa lengkap dan ditempel foto 9. Menginput biodata di internet dengan PIN yang didapat dari bukti pembayaran SPP untuk mendapatkan KRS 10. Mengisi dan mencetak KRS dari internet 11. Menemui dan meminta persetujuan PA 		3 hari	
Pembimbing Akademik (PA)	<ol style="list-style-type: none"> 12. Mengoreksi dan menandatangani KRS Mahasiswa <ol style="list-style-type: none"> 12.1 Apabila PA berhalangan untuk menandatangani KRS, maka dapat ditandatangani oleh Ketua Prodi/Kepala Bagian/Laboratorium PA yang bersangkutan 12.2 Apabila Ketua Prodi/Kepala Bagian/Laboratorium berhalangan maka ditandatangani oleh Pembantu Dekan I 		3 hari	
Petugas	<ol style="list-style-type: none"> 13. Menerima KRS mahasiswa baru yang sudah ditandatangani PA 14. Menginput data dari KRS ke komputer untuk mendapatkan data mahasiswa per mata kuliah dan data mata kuliah yang diambil setiap mahasiswa 15. Merekap data yang ada dan menyusun data mahasiswa per mata kuliah 		2 hari	